和室 イメージ

キッチン イメージ

外観 イメージ

ダイニング イメージ

リビング ガス温水床暖房標準装備 イメージ

新しい年を新しい住まいで

# 2020年 新春初売り

## 新春初売り お年玉キャンペーン

キャンペーン期間中にご成約いただいた方限定

総額880万円 (10組限定)

1月末までに、ご成約のお客様に88万円相当の特典をご用意！

❶ GIFT CARD 50万円

イメージ

❷ 全室カーテン一式

カーテン イメージ

※2020年1月31日(金)までにご成約いただいた方に限ります。
※対象物件毎で福袋が異なります。詳しくは詳しくはスタッフまでお問い合わせください。また一部対象外の物件、商品の指定及びサイズ指定がある物件もございます。

リビング イメージ

明けましておめでとうございます。令和2年の新春を迎え、謹んでお慶びを申し上げます。
クレストンホームは建設業を生業として創業以来40周年以上、東海三県にて4,000棟以上の住宅を供給させて頂きました。
近年では多様化するお客様のニーズにお応えするべく「OVER THE SATISFACTION　～満足のその先へ～」をテーマに構造や建材の強度・安全性はもちろん、ご入居後の人生を豊かにする一端を弊社が提供した住宅によって担うことができればという想いで屋上庭園を始めとした商品の開発及び住宅用地の提供を行って参りました。
本年も、私共クレストンホームは社名でもある「クレスト＝頂点」を目指してより質の高いサービスが提供出来るよう専心努力して参りますので尚一層のご愛顧の程、宜しくお願い申し上げます。

代表取締役社長 塩地　誠

※掲載の写真は当社施行の一例です。外観完成予想CGはイメージとなります。●広告作成年月日/令和2年1月7日 ●広告有効期間/令和2年1月31日

---

新発売 中村区 稲西町の家 残り1棟!

稲西小学校・豊正中学校区

D棟 最終1邸。日当り良好南向き。屋上庭園付き住宅。
■ 土地面積 105.98㎡(32.05坪)　■ 延床面積 112.84㎡ (34.13坪)

販売価格 3,990万円(税込)

南向き | 和室付き | 4LDK | WCL ウォークインクローク | 屋上庭園 | 駐車2台可

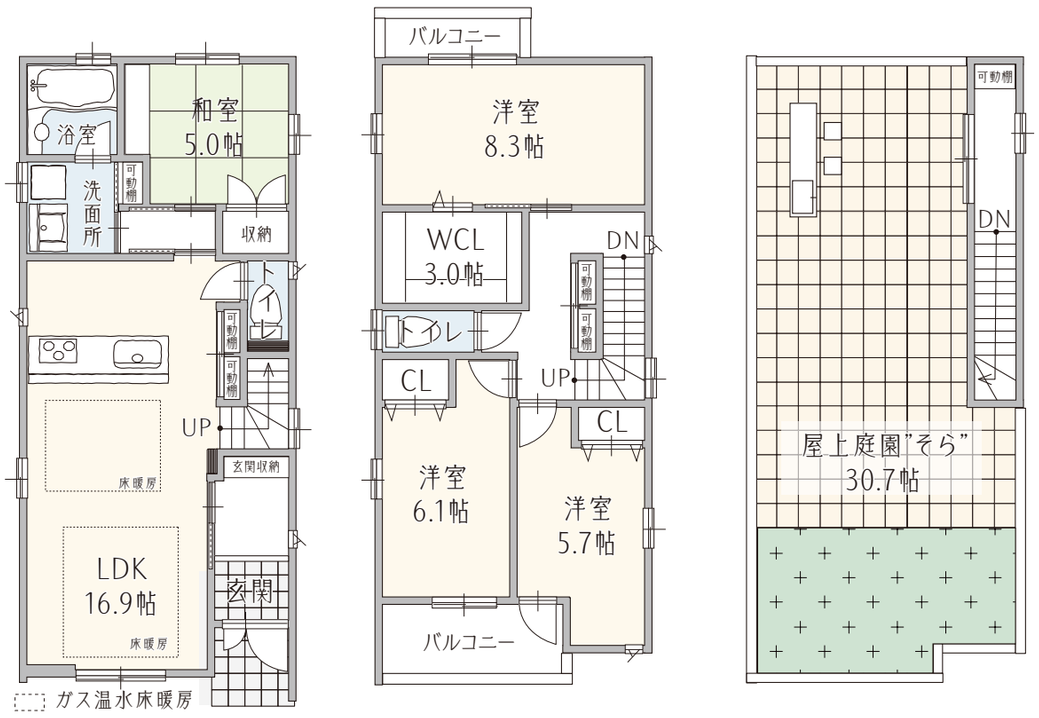


1F　55.55㎡(16.80坪)

2F　51.49㎡(15.58坪)

PH階　5.80㎡(1.75坪)
屋上庭園　50.76㎡(15.35坪)
合 計　163.60㎡(49.48坪)

■全体区画図

### 稲西町の家 現地案内図

現地まで楽々 スマナビ
カーナビでお越しの際は右記QRコードを読み込んでいただくか、下記住所を入力してご来場ください。
名古屋市中村区稲西町73番4

■「中村区　稲西町の家」物件概要 ●所在地／名古屋市中村区稲西町73番4 ●交通／地下鉄東山線「中村公園」駅徒歩23分 ●地目／宅地●用途地域／第一種住居地域 ●その他法令／準防火地域、31m高度地区 ●建ぺい率／60%●容積率／200%●総区画数／5区画●今回販売区数／1区画●土地面積／105.98㎡ ●建物面積／112.84㎡ ●分譲価格／3,990万円 ●設備／公営上下水道・都市ガス・中部電力●接道状況／南側公道に接道 ●完成／令和2年1月完成済即入居可(D区画) ●建築確認番号／第KS1119-0510-01438号 ●取引様態／売主●売主／株式会社クレストンホーム

---

中村区 稲葉地公園西の家 I

稲西小学校・豊正中学校区

A棟 バス停まで徒歩約2分、名古屋の中心地、栄まで1本で行ける便利な立地。
■ 土地面積　109.89㎡ (33.24坪)　■ 延床面積 106.43㎡ (32.19坪)

販売価格 3,995万円(税込)

4LDK | 和室付き | WCL ウォークインクローク | SCL シューズクローク | 屋上庭園 | 駐車2台可

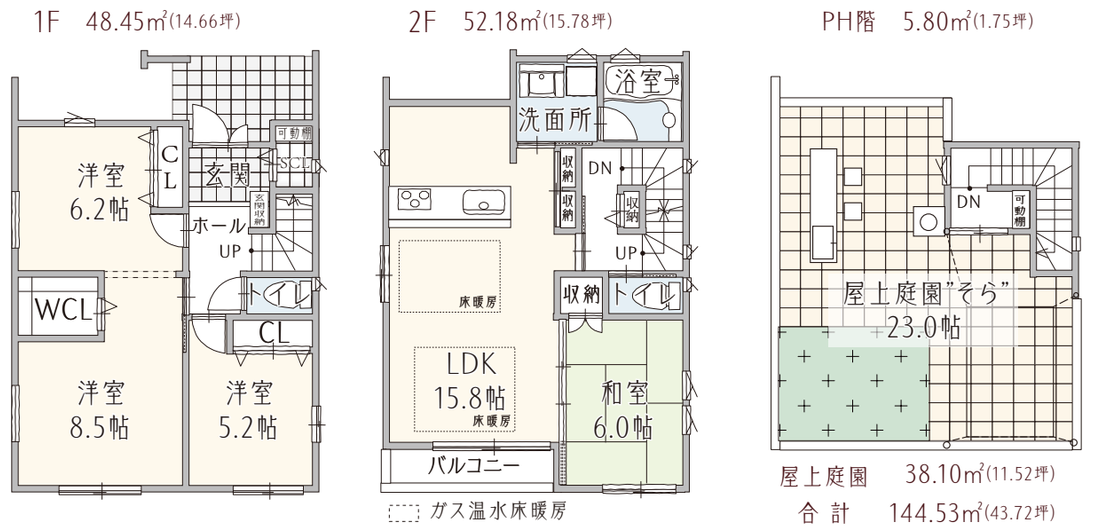


1F　48.45㎡(14.66坪)

2F　52.18㎡(15.78坪)

PH階　5.80㎡(1.75坪)
屋上庭園　38.10㎡(11.52坪)
合 計　144.53㎡(43.72坪)

キッチン

和　室

屋上庭園

■全体区画図

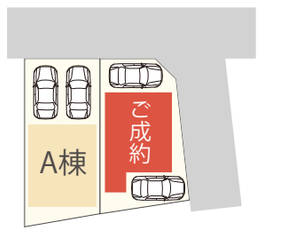


### 稲葉地公園西の家 I 現地案内図

現地まで楽々 スマナビ
カーナビでお越しの際は右記QRコードを読み込んでいただくか、下記住所を入力してご来場ください。
名古屋市中村区稲葉地町五丁目51番1

■「中村区 稲葉地公園西の家」物件概要 ●所在地／名古屋市中村区稲葉地町五丁目51番1 ●交通／地下鉄東山線「中村公園」駅徒歩18分 ●地目／宅地●用途地域／第二種中高層住居専用地域 ●その他法令／準防火地域・15m高度地区・緑化地域 ●建ぺい率／60% ●容積率／200% ●総区画数／2区画●今回販売区数／1区画 ●土地面積／109.89㎡ ●建物面積／106.43㎡ ●分譲価格／3,995万円 ●設備／公営上下水道・都市ガス・中部電力●接道状況／北側幅員約4.0mの公道に接道 ●完成／完成済即入居可 ●建築確認番号／第KS118-0510-01090号 ●取引様態／売主 ●売主／株式会社クレストンホーム

---

今週㊏㊐㊗はオープンハウス開催！ 平日オープンハウスも開催中！ ※担当者が不在の場合は お問い合わせください。

会 場／稲西町の家・稲葉地公園西の家I　時 間／AM10:00～PM5:30

●お問合せはこちらまで
0120-46-47-46（ホーム 良いな ホーム）

ホームページ http://www.creston.co.jp　クレストンホーム　検索

CREST'N 株式会社クレストンホーム®

本社 〒453-0834 名古屋市中村区豊国通2-28-1 ☎ 052-412-8555 受付時間 AM9:00～PM6:00［定休日/火・水曜日］
関連会社 ■CREST' N DESIGN OFFICE 一級建築士事務所 ■持株会社 有限会社エムジングコーポレーション ■株式会社リアライズ

宅地建物取引業登録 愛知県知事(6)第17534号 建設業許可登録(般-27)第101276号 一級建築士事務所 愛知県知事(い-29)第11616号(財)性能保証住宅登録機構1-12301第006546号 (公)愛知県宅地建物取引業協会会員 東海不動産公正取引協議会加盟(一社)東海住宅産業協会正会員 (一社)日本住宅建設協会正会員

●広告作成年月日/令和2年1月7日 ●広告有効期間/令和2年1月31日